

**PIANO ANNUALE DELLE ATTIVITA'  
FORMATIVE, DIDATTICHE  
E PEDAGOGICHE A.S. 2016-2017**

**Delibera CD del 7 settembre 2016**

*Si chiede ai docenti che operano su diversi Istituti, oppure che risultano impegnati oltre le ore indicate dall'art. 27 del CCNL vigente, di presentare un prospetto annuale delle ore di attività di non insegnamento. Le ore andranno calcolate in misura proporzionale all'entità del servizio effettuato presso le diverse sedi. La stessa considerazione vale per i docenti con contratto a tempo parziale.*

*Si ricorda che ai sensi degli art. 28 e 29 CCNL/2007 le attività aggiuntive all'insegnamento (40+40 ore) suddividono la prestazione in due tipologie:*

- A. COLLEGIO DOCENTI, DIPARTIMENTI DISCIPLINARI, ATTIVITA' RELATIVA ALL'INFORMAZIONE ALLE FAMIGLIE SUGLI ESITI DEGLI SCRUTINI (INCONTRO NELLA NOSTRA SCUOLA PREVISTO A GIUGNO) max 40 ore;
- B. CONSIGLI DI CLASSE CON LA SOLA COMPONENTE DOCENTI, CDC APERTI AI GENITORI (CON COLLOQUI ANNESSI) max 40 ore.

*Si ricorda che la partecipazione ai cdc allargati (con la presenza dei genitori) è da considerarsi obbligatoria.*

Si invitano i docenti a PROGRAMMARE LE ATTIVITA' EXTRASCOLASTICHE COMPATIBILMENTE CON GLI IMPEGNI COLLEGIALI.

**CALENDARIO SCOLASTICO 2016-2017**

**Delibera Giunta Regionale Veneto del 05/05/2016 DGR 604**

**Delibera CDI del 30 giugno 2016:**

- **adattamento del calendario con spostamento del giorno di vacanza di mercoledì 1° marzo 2017 a lunedì 31 ottobre 2016**
- **ulteriore adeguamento per la chiusura di Lunedì 24/04/2017 (da verificare)**

**Scuole del primo e del secondo ciclo d'istruzione**

- **inizio attività didattica: 12 settembre 2016 (lunedì)**

**Festività obbligatorie:**

- tutte le domeniche
- il 1° novembre, festa di tutti i Santi (martedì)
- l'8 dicembre, Immacolata Concezione (giovedì)
- il 25 dicembre, Natale (domenica)
- il 26 dicembre, Santo Stefano (lunedì)
- il 1° gennaio, Capodanno (domenica)

- il 6 gennaio, Epifania (venerdì)
- il lunedì dopo Pasqua 17 aprile 2017
- il 25 aprile, anniversario della Liberazione (martedì)
- il 1° maggio, festa del Lavoro (lunedì)
- il 2 giugno, festa nazionale della Repubblica (venerdì)
- la festa del Santo Patrono (venerdì 8 settembre 2016)

#### Vacanze scolastiche:

- da giovedì 8 dicembre a domenica 11 dicembre (ponte dell'Immacolata)
- da sabato 24 dicembre 2016 a domenica 8 gennaio 2017 (vacanze natalizie)
- Lunedì 27 febbraio e Martedì 28 Febbraio (vacanze di carnevale)
- Da giovedì 13 a martedì 18 aprile compreso (vacanze pasquali)

Lunedì 31 Ottobre 2016 (ponte deliberato dal CDI).

Lunedì 24 aprile 2017 (ponte deliberato dal CDI) *da verificare la fattibilità.*

**Fine primo trimestre : VENERDI' 23 DICEMBRE 2016**      **totale gg di lezione: 71**

**Fine attività didattica: SABATO 10 GIUGNO 2017**      **totale gg di lezione: 100**

**171 gg**

**(compresa la settimana dello sport)**

### ORGANIGRAMMA DELLA SCUOLA

Tutte le persone che vivono l'ambiente scolastico concorrono alla realizzazione dell'offerta formativa e al successo degli studenti. L'organigramma esprime la struttura organizzativa che la scuola si dà e che deve essere funzionale alla soddisfazione del diritto di apprendimento. Studenti, genitori e interlocutori sociali ne fanno parte a pieno titolo.

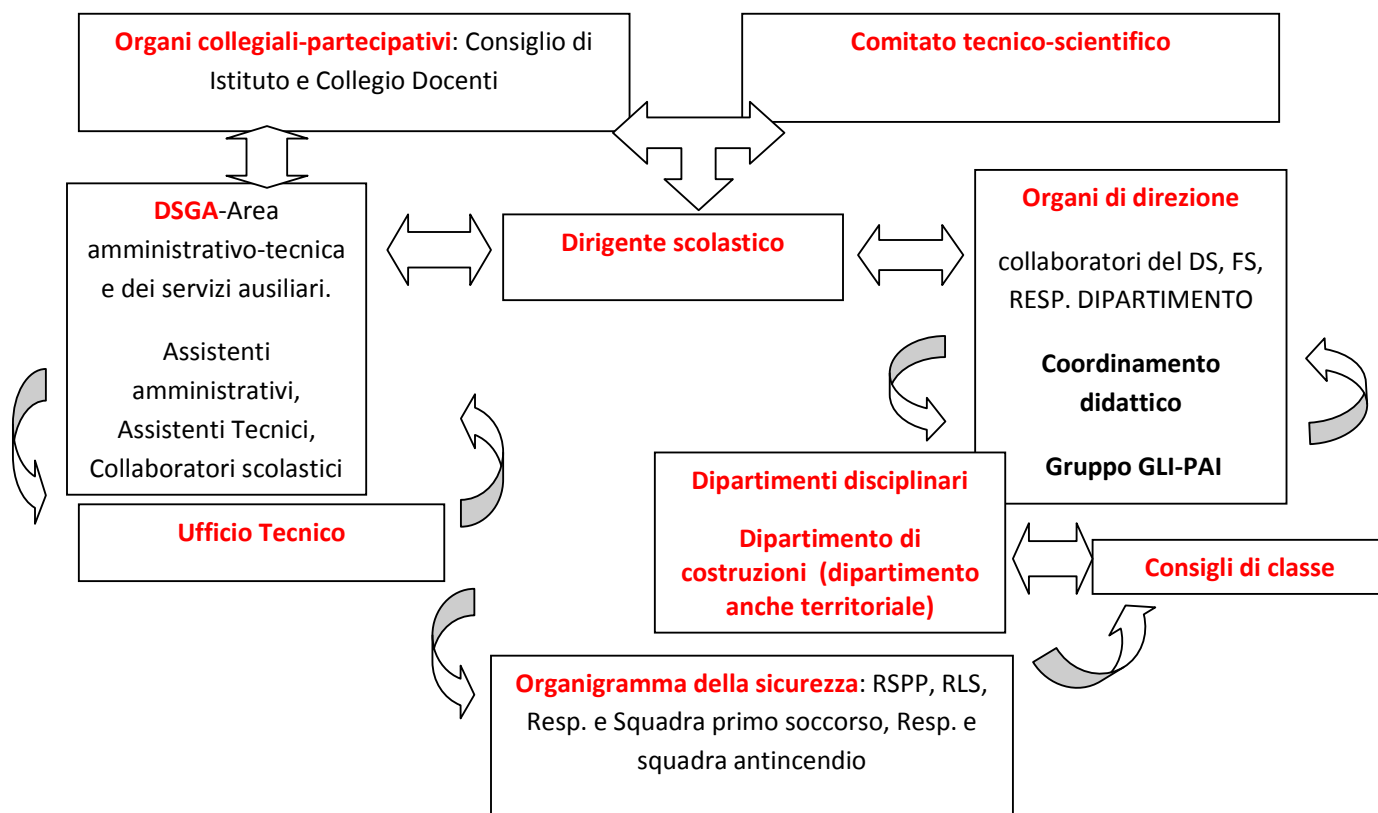

## Impegni in ordine cronologico

NB! Alcune date potrebbero essere modificate, sarà cura del DS apportare le rettifiche

o far deliberare al CD le variazioni.

Data mese	Ora	Attività	Totale impegno-ora PRESUNTI
<b>SETTEMBRE 2016</b>			
5-6 Settembre	8:00-17.00	Esami integrativi e di idoneità	
Lunedì 5 settembre	09:30-11:30	Commissione accoglienza	2
Martedì 6 settembre	10:00-12:00	Scuola aperta per i docenti delle scuole sec.1° grado: docenti coinvolti proff. Fracasso, Battilana, Reghini, Zullo, Repele, Marchesini, Consolaro Maria Rita, Lora (aula magna). All'incontro <b>sono invitati i nuovi docenti del Galilei.</b>	2
Mercoledì 7 settembre	9:30-12:00 09.30-13.30	Collegio docenti	2,5 4
Mercoledì 7 settembre	12.30	Incontro DS con i nuovi docenti del Galilei	1
Mercoledì 7 settembre	14.00	Scrutini studenti con esami integrativi e di idoneità	
Giovedì 15 settembre	14.00-15.30	Formazione sull'utilizzo del registro elettronico. Sono tenuti alla presenza i docenti neo-arrivati al Galilei.	
Martedì 20 settembre	14.30-16.00	Coordinamento didattico	1,5
Martedì 20 settembre	17.00-19.00	Incontro DS con i genitori delle classi prime	
Giovedì 22 settembre	14.30-16.30	Incontro DS con coordinatori di classe	2
Entro Venerdì 30 settembre	Giorno e orario stabiliti da ciascun dipartimento	<b>DIPARTIMENTI DISCIPLINARI</b>	2
<b>OTTOBRE 2016</b>			
Da martedì 4 a mercoledì 12 ottobre	15:00-19:00	Consigli di classe (solo docenti): analisi situazioni di partenza, progettazione di classe, proposte attività didattiche e viaggi di istruzione, piani didattici personalizzati, UDA, prove comuni e argomenti pluridisciplinari, nomina docenti referenti ASL (interno ed esterno).	1 ora per consiglio di classe
dal 10 ottobre al 23 dicembre dal 7 novembre al 23 dicembre	In orario diurno da indicare quando l'orario è definitivo	Colloqui settimanali con i genitori	

<b>Giovedì 13 ottobre</b>	15.00-18.00 15.00-18.30	Collegio docenti: delibera POF 2016-2017, nomina tutor e comitato per la valutazione dei docenti, valutazione del 1° Periodo, indicazioni per corsi di recupero e studio individuale, analisi risultati Invalsi 2015, ,	3 3,5
<b>Martedì 18 ottobre</b>	15:00-17:00	Coordinamento didattico	2
<del>Giovedì 20 Ottobre</del> (Rimandato a data da destinarsi)	15.00-17.00	Incontro docenti referenti d'aula e per le aziende esterne Alternanza Scuola Lavoro.	2
<b>Martedì 25 Ottobre</b>	09.35-10.30	Elezioni rappresentanti degli studenti nei Consigli di classe, nel Consiglio di Istituto e nella Consulta studentesca.	
<b>Martedì 25 Ottobre</b>	18:00-20:00	Elezioni rappresentanti genitori nei consigli di classe. Sono convocati i coordinatori ed eventualmente i vicecoordinatori: primi 30' in aula magna con DS, poi incontro nelle classi con i genitori per l'analisi della situazione di partenza e per procedere alle elezioni.	2
<b>Entro Venerdì 28 Ottobre</b>	Giorno e orario stabiliti da ciascun dipartimento	<b>DIPARTIMENTI DISCIPLINARI:</b> analisi bisogni formativi, progetti per studenti stranieri, progettazione per disciplina, progettazione UDA e moduli pluridisciplinari, strumenti e criteri di valutazione, CLIL, proposte integrazione PTOF 2016-2019, analisi risultati Invalsi.	2
<b>NOVEMBRE 2016</b>			
<b>Mese di Novembre</b>		Invio progettazioni di classe da parte del coordinatore e invio delle progettazioni individuali da parte dei singoli docenti alla segreteria didattica <a href="mailto:didattica1@galileiarzignano.gov.it">didattica1@galileiarzignano.gov.it</a> Sig.ra Anita	
<b>Sabato 12 Novembre</b>	10:00-12:30 14:30-17:00	Vetrina formativa IC2 Motterle	
<b>Domenica 13 Novembre</b> <b>Lunedì 14 Novembre</b>	08:00-12:00 (domenica) 08:00-13:30 (lunedì)	Elezioni consiglio di Istituto	
<b>Da Lun. 14 novembre a Giovedì 24 novembre</b> (seguirà calendario dettagliato)	15:00-20:00	<b>Consigli di classe aperti: prima parte riservata ai docenti 15', 15' consiglio aperto a genitori e studenti, 45' colloqui con i genitori. Sottoscrizione piani didattici personalizzati. Viaggi di istruzione: delibere.</b>	1,15 minuti per cdc 1h e 30' cdc prime
<b>Entro venerdì 25 novembre</b>		I coordinatori di classe devono comunicare al referente, i viaggi di istruzione deliberati nei CDC	
<b>Sabato 26 novembre</b>	<b>14.30-18.00</b>	<b>Scuola aperta</b>	
Lunedì 28 novembre	15.00-16.00	Coordinamento didattico	
<b>DICEMBRE 2016</b>			

<b>Lunedì 12 dicembre</b>	<b>18.00-20.00</b>	<b>Scuola Aperta</b>	
<b>Venerdì 23 dicembre</b>		Termine dei colloqui settimanali e termine del primo periodo di valutazione.	
<b>GENNAIO-FEBBRAIO 2017</b>			
<b>Sabato 14 Gennaio</b>	<b>14.30-18.00</b>	<b>Scuola aperta</b>	
<b>Da Lunedì 09 Gennaio a Mercoledì 18 Gennaio (seguirà calendario dettagliato)</b>	15:00-20:00	<b>Scrutini intermedi</b> 1°Quadrimestre: delibera voti di comportamento su proposta del Coordinatore di classe, analisi e delibera risultati delle singole discipline, lettere informative per le famiglie, delibere sull'attività di recupero e di potenziamento, stesura verbale.	1 ora per classe
<b>Da Lunedì 23 gennaio a venerdì 27 (possibile fino al 31 gennaio)</b> <b>Da Lunedì 30 Gennaio a Venerdì 3 Febbraio</b>	Orario curricolare + integrazioni pomeridiane	Settimana di approfondimento e recupero	
<b>Giovedì 9 febbraio</b>	15:00-17:30	Collegio Docenti: Analisi risultati del 1°quadrimestre, indicazioni per i corsi di sostegno, verifica intermedia dei progetti, verifica in itinere UDA classi prime e seconde, verifica progetti CLIL., Viaggi di istruzione.	2,5
<b>Da lunedì 13 febbraio fino a venerdì 26 maggio</b>	in orario diurno	Colloqui settimanali con i genitori	
<b>Martedì 14 febbraio e Giovedì 16 febbraio (seguirà calendario dettagliato)</b>	15.00-19.00	CDC classi quinte :definizione materie interne, simulazione delle prove d'esame, indicazioni per la stesura del documento per l'esame di stato.	1 ora per classe
<b>MARZO 2017</b>			
<b>Martedì 7 marzo</b>	15:00-17:00	<b>Coordinamento didattico</b>	2
<b>Da martedì 13 marzo a martedì 21 marzo</b>	15:00-19:00	<b>CDC solo docenti</b>	1 ora per CDC
<b>Giovedì 23 Marzo e Martedì 28 Marzo</b>	15:00-18:30	<b>Formazione docenti</b>	7
<b>Entro il 31 marzo organizzazione sportelli pomeridiani, segnalazione dei bisogni formativi ai coordinatori di classe</b>			
<b>APRILE 2017</b>			
<b>Entro Mercoledì 12 Aprile</b>	Giorno e orario stabiliti da ciascun dipartimento	<b>DIPARTIMENTI DISCIPLINARI</b> verifica andamento didattico e corsi di recupero, eventuale riprogettazione in itinere, verifica dei progetti in corso, conferma e adozione libri di testo, accordi per prove invalsi, verifica UDA classi prime, progettazione CLIL, verifiche di recupero debiti	2
<b>Da Mercoledì 19 aprile a Venerdì 28 aprile</b>	15:00-20:00 (4 cdc al giorno)	<b>Consigli di classe aperti: prima parte riservata ai docenti 15', 15' consiglio aperto a genitori e studenti, 45' colloqui con i genitori. indicazioni per interventi di</b>	1,15' per CDC, 1,15 h e 30' per le classi prime

		recupero e studio individuale	
<b>MAGGIO 2017</b>			
<b>Entro il 5 maggio: consegna ai coordinatori delle classi 5<sup>^</sup> della relazione finale comprensiva degli obiettivi raggiunti degli argomenti svolti e delle metodologie didattiche seguite.</b>			
Martedì 9 maggio Giovedì 11 maggio	15:00-18:00 15:00-18:00	Consigli delle classi 5 <sup>^</sup> stesura del documento per l'esame di stato	1 ora per classe
<b>Prove Invalsi Italiano, Matematica e questionario studente per le classi seconde in data da definire</b>			
Martedì 16 maggio	15.00-18.00	Collegio docenti: Adozione libri di testo, verifica dei progetti, indicazioni sulla valutazione finale, indicazioni sull'attribuzione dei crediti scolastici e formativi, indicazioni sui corsi di recupero giugno-luglio e sulle prove per gli studenti con giudizio sospeso	3
Venerdì 19 Maggio		Termine dei colloqui settimanali	
Da Lunedì 29 maggio a giovedì 01 giugno	Orario da definire	Esami preliminari candidati esterni esami di stato 2016	
<b>GIUGNO-AGOSTO 2017</b>			
<b>Entro giovedì 8 giugno consegna in segreteria didattica dei programmi svolti firmati dagli studenti (cartaceo), entro le date previste degli scrutini consegna delle prove di verifica per gli studenti con giudizio sospeso.</b>			
<b>Entro 24 ore precedenti allo scrutinio inserimento dei voti e delle indicazioni per il recupero.</b>			
Venerdì 9 giugno		<b>Termine delle lezioni</b>	
Venerdì 9 giugno	10.30-13.00 14:00-18.30	Scrutini classi quinte	6 classi
Lunedì 12 giugno	8:00-20:00	Scrutini	8 classi
Martedì 13 giugno	8:00-19:15	Scrutini	7 classi
Mercoledì 14 giugno	10:00	Esposizione ammissioni classi quinte	
Mercoledì 14 giugno	8:00-19:15	Scrutini	7 classi
Giovedì 15 giugno	8:00-13:00	Scrutini	4 classi
Martedì 20 giugno	14:30-17:00	Collegio docenti: Analisi dei risultati, verifica Pof e progetti, criteri piano annuale delle attività 2016-2017.	3
Sabato 17 giugno	10.00	Esposizione dei risultati	
Martedì 20 giugno	10:00-12:00	Incontro dei docenti-tutti- con i genitori per la consegna delle lettere, delle indicazioni per il recupero agli allievi sospesi nel giudizio	
<b>Entro venerdì 23 giugno: invio delle relazioni finali</b>			
<b>Entro sabato 01 luglio : invio prospetto attività che danno accesso al FIS e autocertificazione "bonus premiale"</b>			
Lunedì 19 Giugno ore 8:30	Riunione preliminare Esami di Stato		
Mercoledì 21 Giugno ore 8:30	Prima prova scritta Esami di Stato		
Giovedì 22 Giugno ore 8:30	Seconda prova scritta Esami di Stato		

<b>Lunedì 26 Giugno</b>	Terza Prova Scritta Esami di Stato
<b>Da Lunedì 26 giugno a venerdì 14 luglio</b>	Corsi di recupero estivi
<b>TERMINE ESAMI DI STATO</b>	<b>COMITATO DI VALUTAZIONE PER LA CONFERMA DEI DOCENTI NELL'ANNO DI FORMAZIONE</b>
<b>Collegio docenti Venerdì 25 agosto ore 9:00-10:00</b>	Collegio docenti 1 ora
<b>Da Venerdì 25 agosto a Giovedì 31 agosto</b>	Prove di recupero debiti formativi, scrutini differiti ed eventuali sessioni di esami integrativi

**Sintesi degli incontri collegiali: indice sistematico**

### **TIPOLOGIA A**

• Collegio docenti numero	6	ore complessive:	17
Dipartimenti Disciplinari numero	3	ore complessive:	6
Incontro con le famiglie per la comunicazione esiti scrutini		ore complessive:	2
<b>Totale ore:</b>			<b>25</b>

### **TIPOLOGIA B**

• Consigli di classe e colloqui con le famiglie	
<b>Totale presunto per 7 classi (di cui 1 quinta e 2 prime):</b>	<b>34,5</b>

Il Dirigente Scolastico

Carlo Alberto Formaggio

## **PROGRAMMAZIONE SCRUTINI GENNAIO 2017**

	<b>Lunedì 09/01</b>	<b>Martedì 10/01</b>	<b>Mercoledì 11/01</b>	<b>Giovedì 12/01</b>	<b>Venerdì 13/01</b>
<b>15.00-16.00</b>	1A	1C	1E	3A	3B
<b>16.00-17.00</b>	1B	1D	2E	4A	4B
<b>17.00-18.00</b>	2A	2C	1F	5A	5B
<b>18.00-19.00</b>	2B	2D	2F	3C	5D

	<b>Lunedì 16/01</b>	<b>Martedì 17/01</b>	<b>Mercoledì 18/01</b>
<b>15.00-16.00</b>	3D1	3F	3E
<b>16.00-17.00</b>	3D2	4F	4E

<b>17.00-18.00</b>	4D1	5F	4G
<b>18.00-19.00</b>	4D2	5C	5E

**PROGRAMMAZIONE SCRUTINI GIUGNO 2017**

	<b>Venerdi 09/06</b>	<b>Lunedì 12/06</b>	<b>Martedì 13/06</b>	<b>Mercoledì 14/06</b>	<b>Giovedì 15/06</b>
<b>08.00-09.15</b>		4A	1E	1C	1F
<b>09.15-10.30</b>		3A	2E	2C	2F
<b>10.30-11.45</b>	5A	2A	3E	3C	3F
<b>11.45-13.00</b>	5B	1A	4E	3D1	3F
<b>14.30-15.45</b>	5D	1B	4G	3D2	
<b>15.45-17.00</b>	5C	2B	1D	4D1	
<b>17.00-18.45</b>	5E	3B	2D	4D2	
<b>18.45-20.00</b>	5F	4B			